



Il Cinipide Galligeno del castagno in provincia di Salerno

Aula Magna - Banca della Campania
Avellino
4 giugno 2008

LA CASTANICOLTURA DA FRUTTO IN PROVINCIA DI SALERNO

- Aziende castanicole : n. 5420
- Superficie investita : Ha 5681
- di cui:
- A difesa integrata : Ha 1515 circa
- Ad agricoltura biologica : Ha 550 circa

Fonte: Dati ISTAT 2000 - Banca Dati STAPA-CePICA Salerno 2007

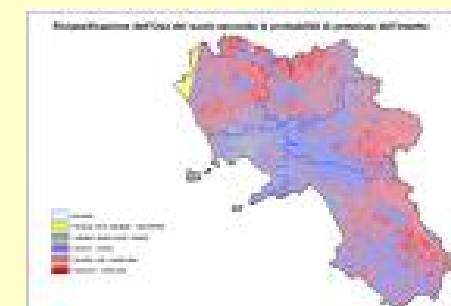

LA CASTANICOLTURA DA FRUTTO IN PROVINCIA DI SALERNO

I principali Comuni castanicoli della Provincia di Salerno:

Acerno	Ha 672,95
Magliano Vetere	Ha 379,63
Roccadaspide	Ha 294,77
Stio Cilento	Ha 238,06
Sicignano degli Alburni	Ha 234,26
Futani	Ha 227,19
Calvanico	Ha 197,35
San Cipriano Picentino	Ha 193,99
Giffoni Valle Piana	Ha 193,76

Fonte: Dati ISTAT 2000

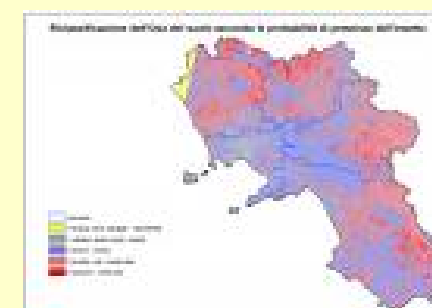

DISTRIBUZIONE DELLA S.A.U. (in Ha) INVESTITA A CASTAGNO DELLA PROVINCIA DI SALERNO

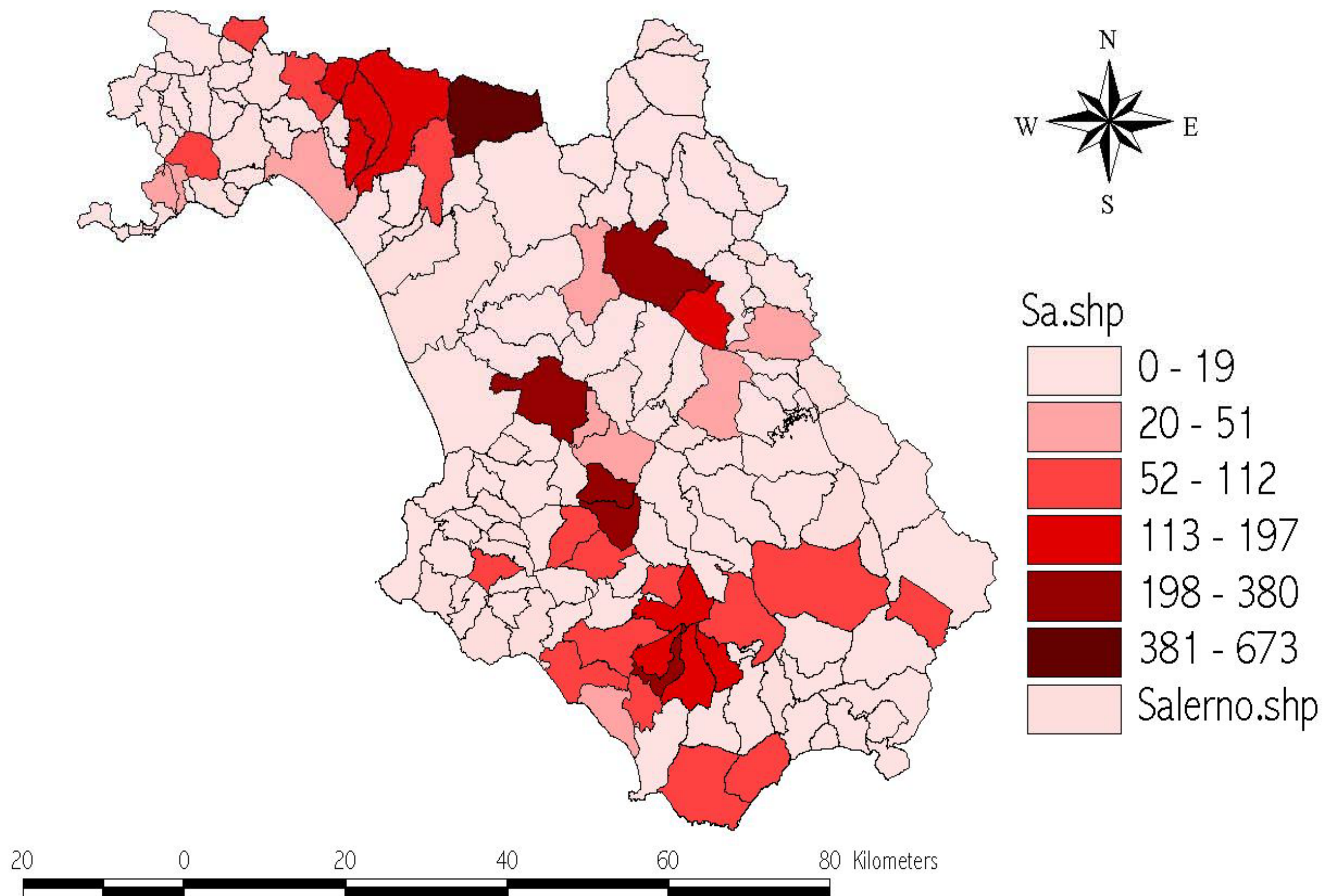

Attività svolte dallo STAPA-CePICA di Salerno per il monitoraggio e controllo del Cinipide

- 1) ATTIVITA' DI DIVULGAZIONE E INFORMAZIONE
- 2) ATTIVITA' DI MONITORAGGIO
- 3) ATTIVITA' DI VIGILANZA E CONTROLLO



Assessorato all'Agricoltura
e alle Attività Produttive

ATTIVITA' DI DIVULGAZIONE E INFORMAZIONE

Incontri divulgativi specifici :

Anno 2006 N. 4 (Acerno, Ceraso, **Roccadaspide** e
Sicignano degli Alburni)

Anno 2007 N. 5 (Sicignano D.A., Ceraso, Futani, Orria,
Giffoni Valle Piana)

Anno 2008 N. 8 (Acerno, **Giffoni Valle Piana**,
Calvanico, Postiglione, Magliano
Vetere, **Roccadaspide**, Laurito, San
Mauro La Bruca)

Seminari di aggiornamento PRLFI-PRCFA **ca n. 100
ogni anno** (durante gli incontri si è provveduto a dare
ampia informativa sulla problematica).

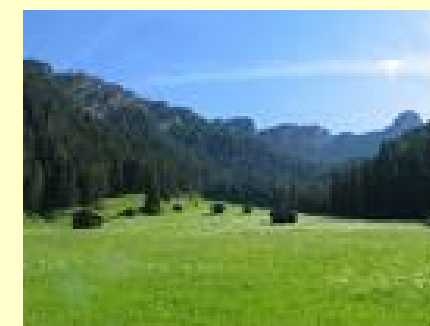

ATTIVITA' DI DIVULGAZIONE E INFORMAZIONE

Divulgazione sui Bollettini fitosanitari zonali

Divulgazione presso le aziende vivaistiche e
piccoli produttori

Distribuzione di locandine informative e note
divulgative

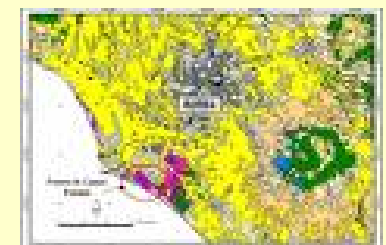

ATTIVITA' DI MONITORAGGIO

Attivazione dal 2006 di 5 ASFR
(Aree di Sorveglianza Fitosanitaria Rinforzata –
rilievi settimanali da marzo ad ottobre)

- 1) Area Picentini: Giffoni Valle Piana - Loc. Miele
- 2) Area Picentini: Acerno - Loc. Accoli
- 3) Area Calore Salernitano: Roccadaspide - Loc. Ulano
- 4) Area Alburni: Sicignano degli Alburni - Loc. Belvedere
- 5) Area Lambro Mingardo : Laurito - Loc. Marrone

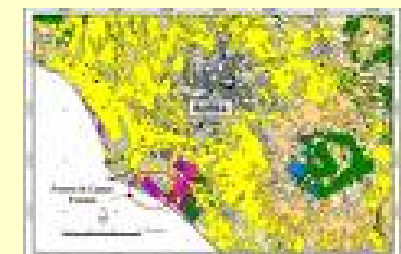

ASFR IN PROVINCIA DI SALERNO

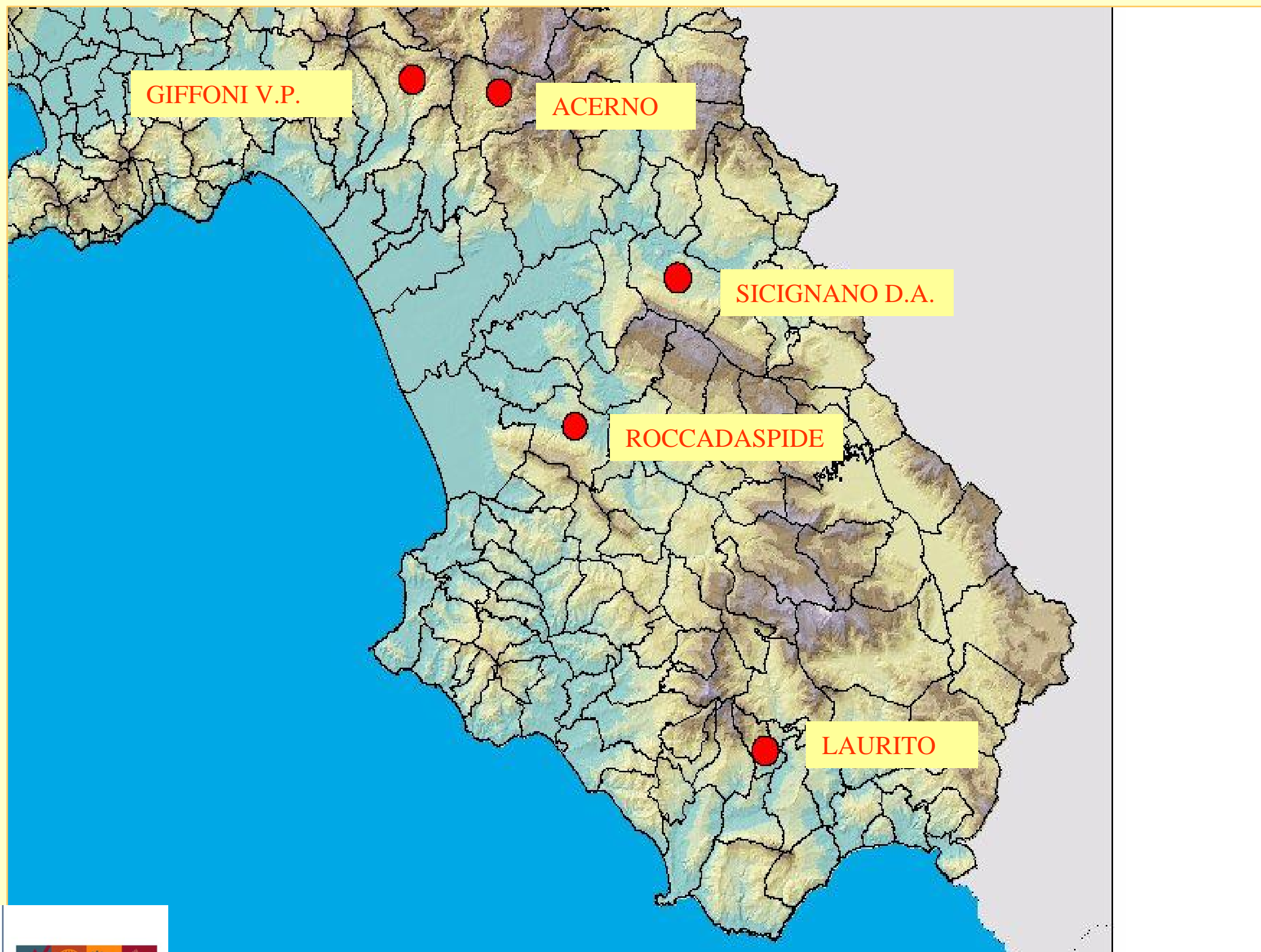

ATTIVITA' DI MONITORAGGIO

AREE NON A SORVEGLIANZA FITOSANITARIA RINFORZATA

Nelle aree castanicole non ricadenti nelle ASFR è stato effettuato un monitoraggio presso ca 150 aziende castanicole e la compilazione di 75 schede di rilevamento (35 nel 2006 e 40 nel 2007).

Anno 2008 monitoraggio in corso (ad oggi n. 32 aziende georeferenziate nell'area Picentini-Irno, di cui 28 con sintomi imputabili al cinipide)



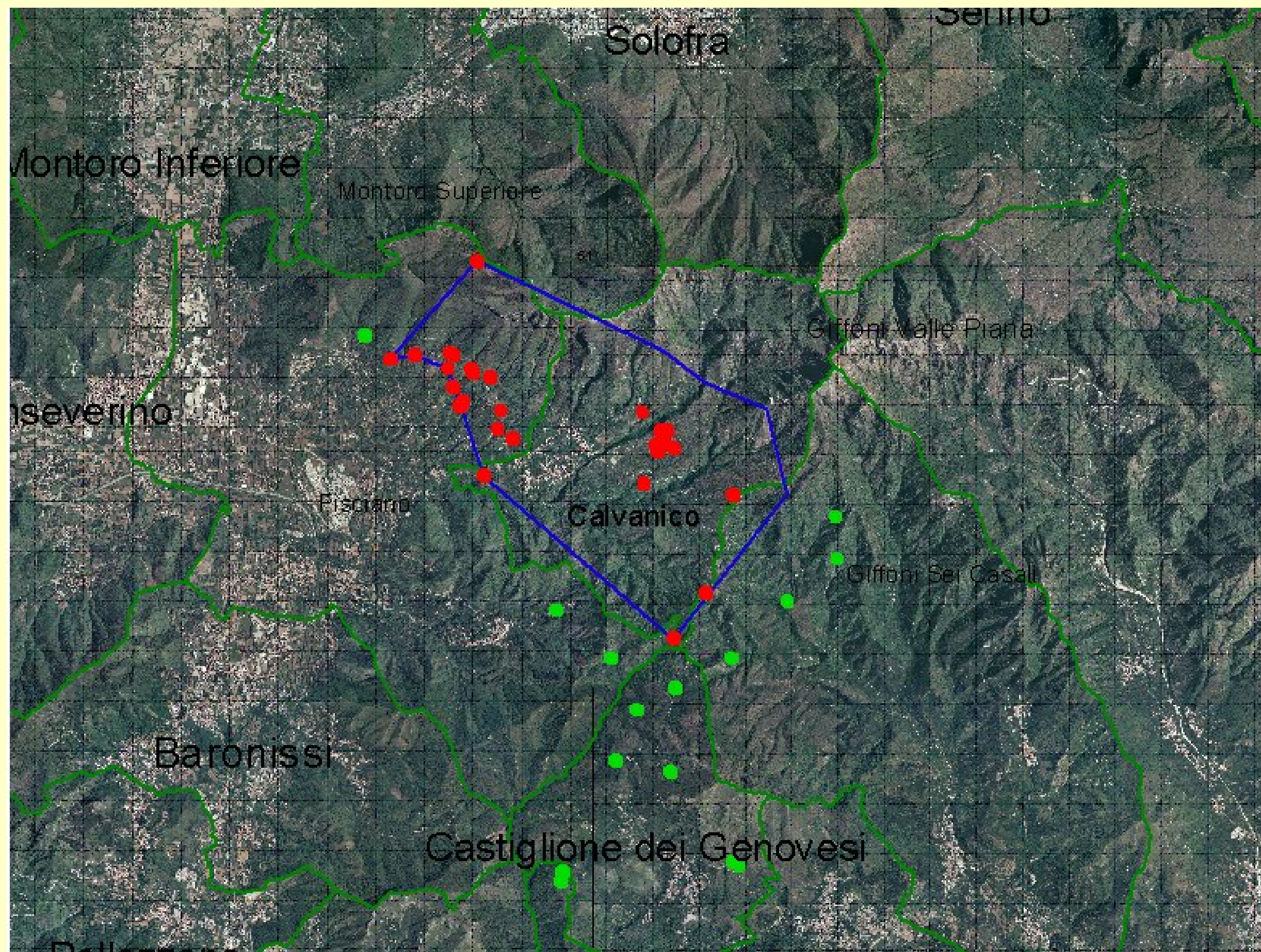

Uso del suolo area monitorata 1/4

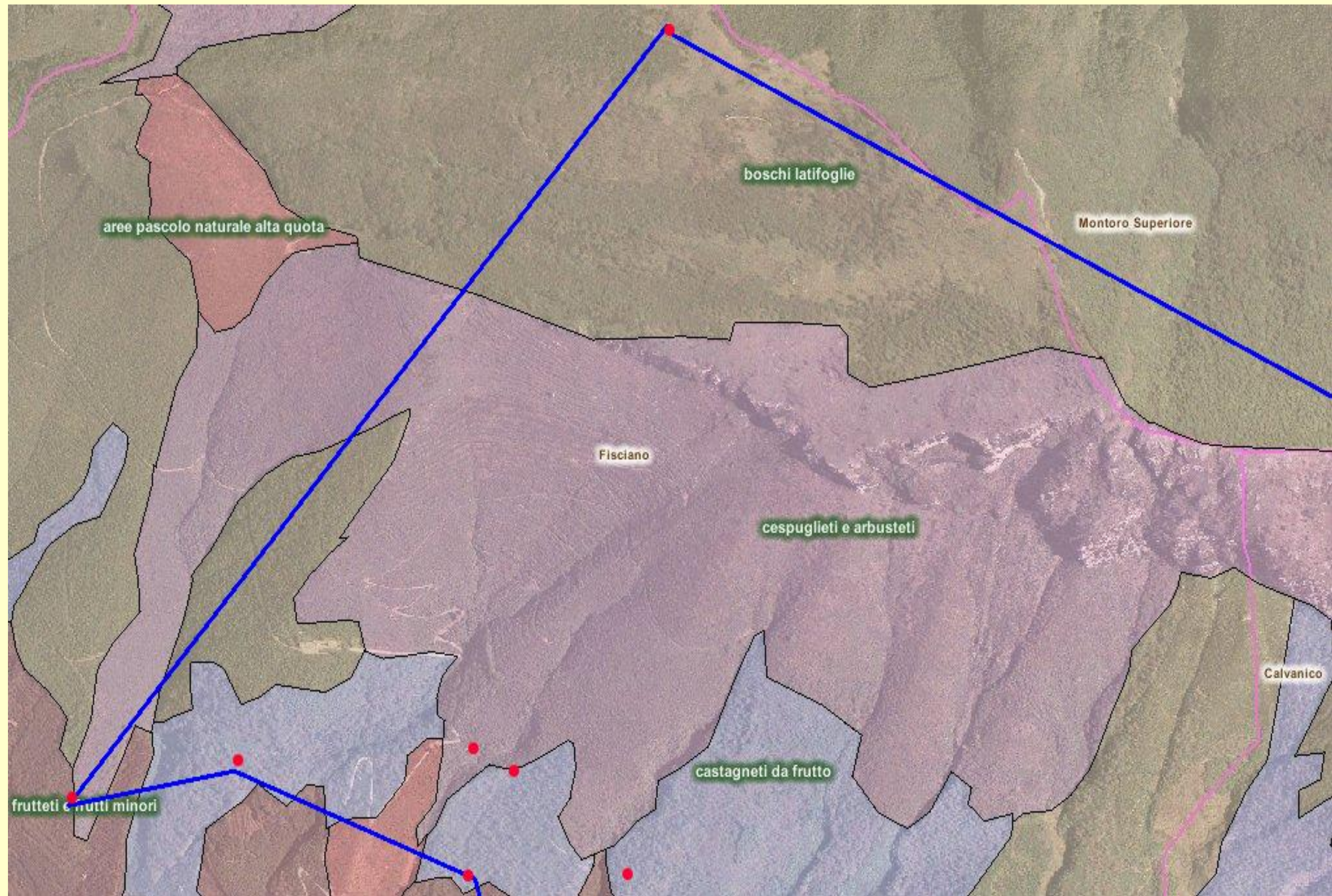

Uso del suolo area monitorata 2/4

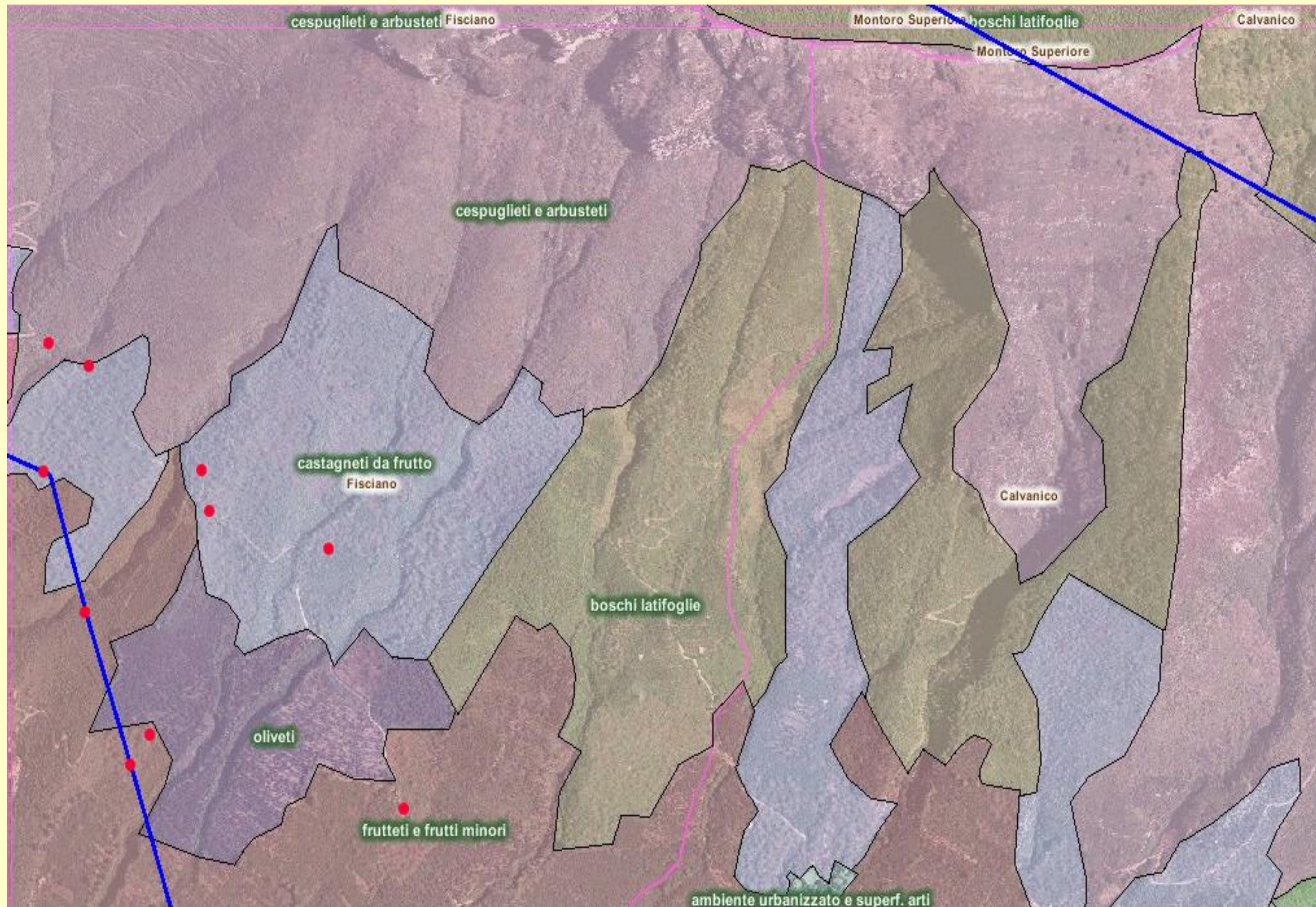

Uso del suolo area monitorata 3/4

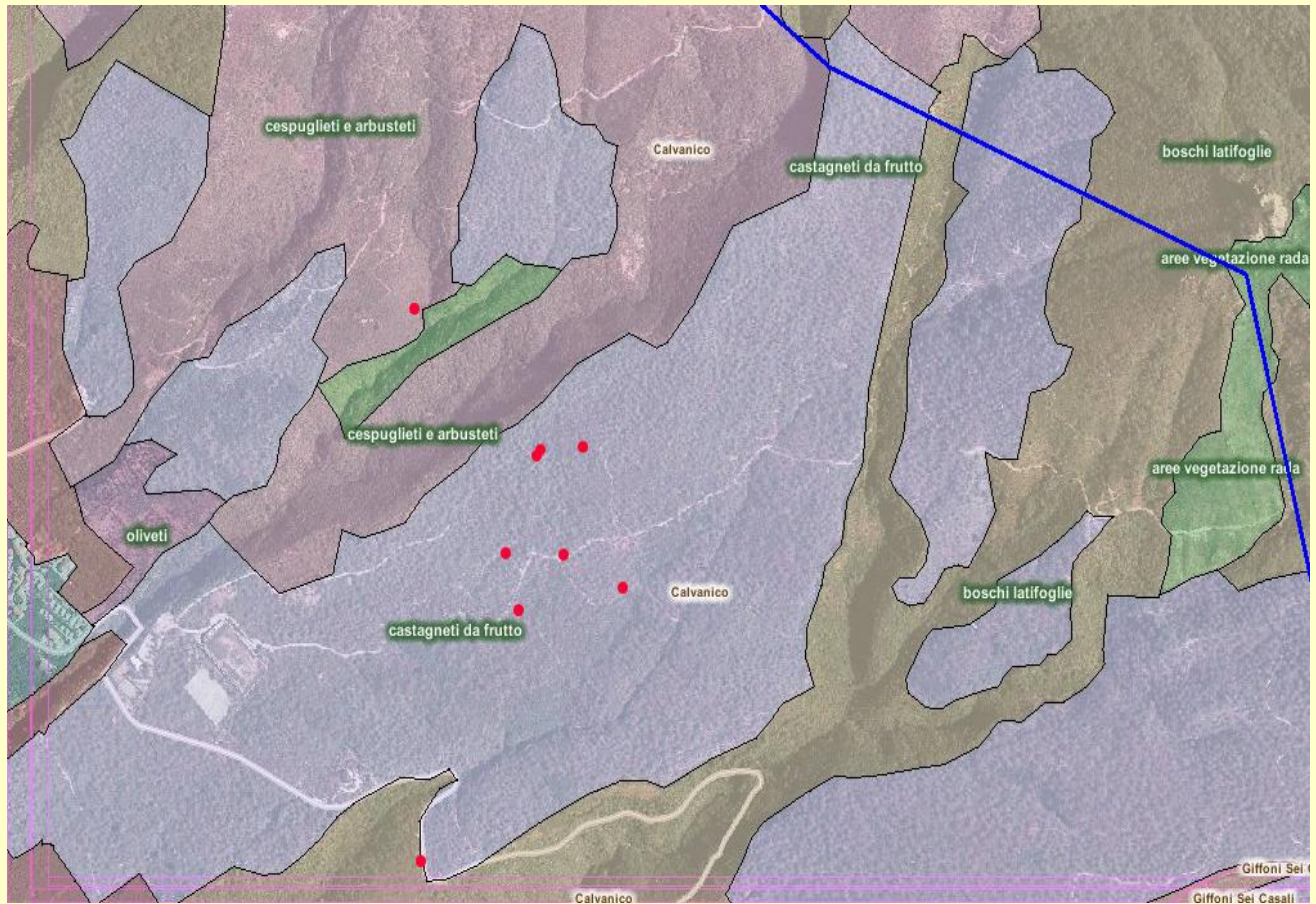

Uso del suolo area monitorata 4/4

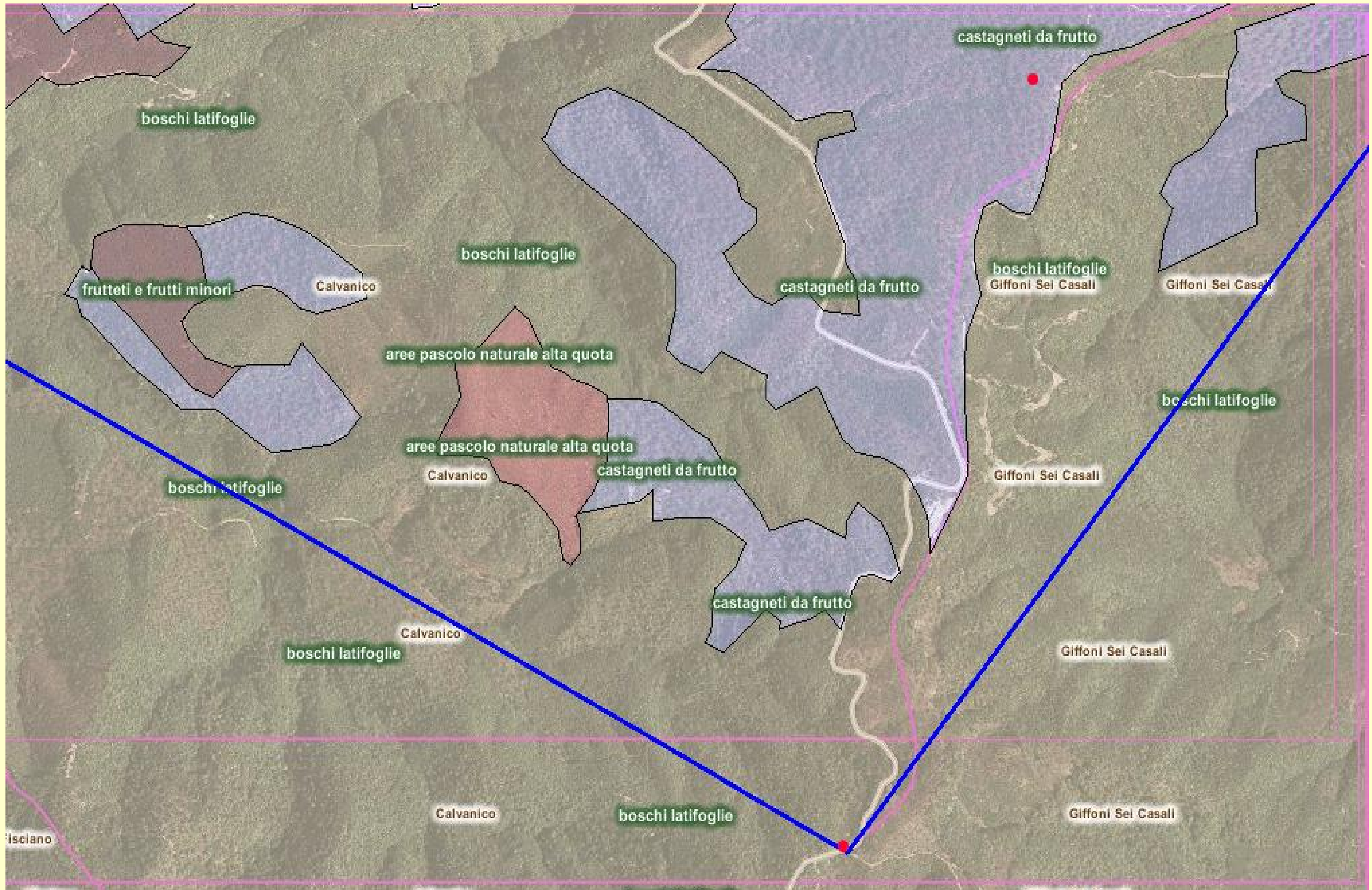

ATTIVITA' DI VIGILANZA E CONTROLLO

Controllo presso vivaisti e commercianti al dettaglio che hanno comunicato la movimentazione di materiale di propagazione di castagno:

Anno 2005	N. 2 vivai N. ca 250 tra astoni e selvatico controllati
Anno 2006	N. 7 vivai N. 4657 tra astoni e selvatico controllati
Anno 2007	N. 8 vivai N. 3347 tra astoni e selvatico controllati
Anno 2008	N. 5 vivai
(attività in corso)	N. ca 3000 tra astoni e selvatico controllati



ATTIVITA' DI VIGILANZA E CONTROLLO

In totale oltre 11.000 tra astoni e selvatico controllati di cui circa 4.500 di provenienza extra provinciale.

Il materiale di propagazione è stato controllato anche in campo, durante il ciclo vegetativo, presso le aziende castanicole.



